

Inventario de Bienes y Derechos Municipales
LISTADO DE FICHAS

Excelentísimo Ayuntamiento de San Bartolomé de la Torre
Sagrado Corazón de Jesús, 12 C.P. 21510 San Bartolomé de la Torre
Tef.- 959 38 60 01 Fax.- 959 38 64 44



DON SANTIAGO A. ALES GIL, SECRETARIO DEL AYUNTAMIENTO DE SAN
BARTOLOMÉ DE LA TORRE
CERTIFICA:

IDENTIFICACIÓN		
Código: 76	Denominación:: VIVIENDA SOCIAL 1	Fecha de apunte: 26-2-2008

CATALOGACIÓN		
Epígrafe: INMUEBLES	Subepígrafe: Edificios y otras Construcciones	PGCP: Construcciones
Naturaleza y Clasificación del Inmueble Urbana	Calificación <input type="checkbox"/> Patrimonial <input checked="" type="checkbox"/> Dominio Público { <input type="checkbox"/> Uso Público <input checked="" type="checkbox"/> Servicio Público <input type="checkbox"/> Comunal	
Régimen de dominio público o patrimonial Uso común general (Bienes de Dominio Público)		
Tipo del Valor <input type="checkbox"/> Valor Cultural <input type="checkbox"/> Valor Medio Ambiental	Declaración del Valor	
Posesión <input checked="" type="checkbox"/> Propiedad <input type="checkbox"/> Cedido { <input type="checkbox"/> Concesión <input type="checkbox"/> Arrendamiento	Tipo de Inventario <input checked="" type="checkbox"/> Bienes, derechos y obligaciones de la Entidad Local <input type="checkbox"/> Patrimonio Municipal del Suelo <input type="checkbox"/> Patrimonio Histórico <input type="checkbox"/> Organismos Autonómicos y otras entidades con personalidad propia independiente de la Entidad Local	
Asiento Contable:		

SITUACIÓN			
Vía: Calle ARCIPRESTE GALINDO MORENO			Número: S/N
Parcela: 7463802	Polígono:	Referencia Catastral Completa: 7463802PB6476S0001DP	
Lindero 1.Delante: C/ Arcpreste Galindo Moreno	Lindero 2.Detrás: Cuartel de la Guardia Civi		
Lindero 3.Derecha: A.Mujeres	Lindero 4.Izquierdo: C/ VIRGEN DE LA PEÑA		
Superficie del Solar: 588.0m ²	Superficie Construida: 90.0m ²	Planta Sobre Rasante:	Planta Bajo Rasante:
Año de Construcción: 1961	Estado Conservación: Regular	Características Constructivas:	

IDENTIFICACIÓN

Código: 76	Denominación: VIVIENDA SOCIAL 1	Fecha de apunte: 26-2-2008
---------------	------------------------------------	-------------------------------

DOCUMENTACIÓN DE SOPORTE

Tipo	Fecha	Localización	Datos Propios
VALORACIONES	20-10-2008	SAN BARTOLOME DE LA TORRE	

SEGUROS

Compañía Aseguradora: VITALICIO				
Tipo de Riesgo: Administración Local	Tipo del Seguro:	Prima: 40075.1	Fecha de Suscripción: No consta	Fecha de Vencimiento: 1-5-2008
Descripción:				
Observaciones: LA COBERTURA DEL SEGURO ES DE INCENDIOS ROBO Y ROTURA DE MAQUINARIA				

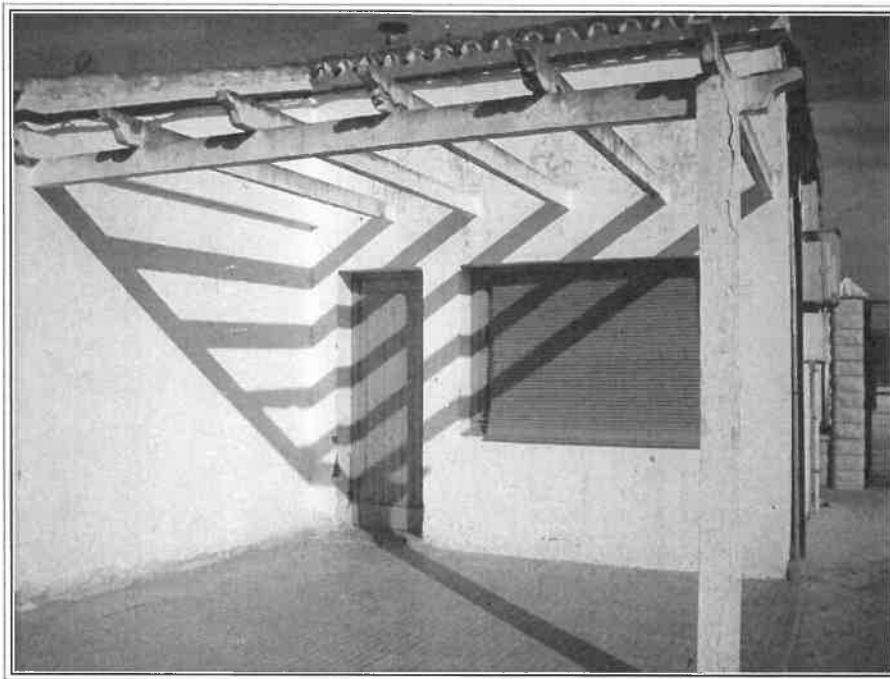
FOTOGRAFÍA

Fecha: 2008-03-28	Observaciones:
----------------------	----------------

Inventario de Bienes y Derechos Municipales
INMUEBLES

Excelentísimo Ayuntamiento de San Bartolomé de la Torre
Sagrado Corazón de Jesús, 12 C.P. 21510 San Bartolomé de la Torre
Tef.- 959 38 60 01 Fax.- 959 38 64 44



Y para que así conste y surta efectos expido el presente de orden y con el visto bueno de la Sra. Alcaldesa en San Bartolomé de la Torre a 05 de julio de 2019.

Vº Bº

LA ALCALDESA

Fdo: María Eugenia Limón Bayo

