



DON SANTIAGO A. ALES GIL, SECRETARIO DEL AYUNTAMIENTO DE SAN
BARTOLOMÉ DE LA TORRE
CERTIFICA:

IDENTIFICACIÓN		
Código: 239	Denominación: AULAS CULTURALES	Fecha de apunte: 14-3-2008

CATALOGACIÓN		
Epígrafe: INMUEBLES	Subepígrafe: Edificios y otras Construcciones	PGCP: Construcciones
Naturaleza y Clasificación del Inmueble Urbana	Calificación <input type="checkbox"/> Patrimonial <input checked="" type="checkbox"/> Dominio Público { <input type="checkbox"/> Uso Público <input checked="" type="checkbox"/> Servicio Público <input type="checkbox"/> Comunal	
Régimen de dominio público o patrimonial Uso común general (Bienes de Dominio Público)		
Tipo del Valor <input type="checkbox"/> Valor Cultural <input type="checkbox"/> Valor Medio Ambiental	Declaración del Valor	
Posesión <input checked="" type="checkbox"/> Propiedad <input type="checkbox"/> Cedido { <input type="checkbox"/> Concesión <input type="checkbox"/> Arrendamiento	Tipo de Inventario <input checked="" type="checkbox"/> Bienes, derechos y obligaciones de la Entidad Local <input type="checkbox"/> Patrimonio Municipal del Suelo <input type="checkbox"/> Patrimonio Histórico <input type="checkbox"/> Organismos Autonómicos y otras entidades con personalidad propia independiente de la Entidad Local	
Asiento Contable:		

SITUACIÓN			
Vía: TRASERA DE LA CALLE CERCA (aulas culturales)	Número:		
Parcela: 7565301	Polígono:	Referencia Catastral Completa: 7565301PB6476N001OW	
Lindero 1.Delante: Calle CERCA	Lindero 2.Detrás: CONSULTORIO MEDICO		
Lindero 3.Derecha: Calle MANUEL DE FALLA	Lindero 4.Izquierdo: Calle MANUEL DE FALLA		
Superficie del Solar: 724.0m ²	Superficie Construida: 682.0m ²	Planta Sobre Rasante:	Planta Bajo Rasante:
Año de Construcción: 1978	Estado Conservación: Bueno	Características Constructivas: FINCA CATASTRAL EN LA QUE SE ENCUENTRA EL CENTRO DE SALUD Y LAS AULAS CULTURALES	

IDENTIFICACIÓN

Código: 239	Denominación: AULAS CULTURALES	Fecha de apunte: 14-3-2008
----------------	-----------------------------------	-------------------------------

DATOS DE ADQUISICIÓN

Título de Adquisición: Adquisición por porcedimiento judicial o administrativo	Forma de Adquisición: Adquisición por Cesión
Fecha de Adquisición: No consta	Transmitente: CONSTRUCTORA SOCIAL ONUBENSE
Órgano: AYUNTAMIENTO	Valor de Adquisición: 146420.25 €
Observaciones: CONSTRUIDO POR EL AYUNTAMIENTO EN TERRENOS CEDIDOS POR LA CONSTRUCTORA SOCIAL ONUBENSE EN PLAN ESPECIAL DE DOTACIONE BDA. PUERTA DEL ANDEVALO. EL VALOR DE ADQUISICIÓN ES EL DE LA FINCA	

SIGNATURA DE REGISTRO

Localidad: SAN BARTOLOME DE LA TORRE	N. Registro: HUELVA	Tomo: 1725	Libro: 25	Folio: 115	Finca: 1919	Inscripción: 2ª
Notas: LA SIGNATURA DEL REGISTRO ES LA DE LA FINCA.						

DOCUMENTACIÓN DE SOPORTE

Tipo	Fecha	Localización	Datos Propios
Notas Simples y escrituras	25-4-1994	SAN BARTOLOME DE LA TORRE	Objeto de la Nota y fecha de contratación
Notas Simples y escrituras	18-6-2008	SAN BARTOLOME DE LA TORRE	Objeto de la Nota y fecha de contratación
VALORACIONES	20-10-2008	SAN BARTOLOME DE LA TORRE	

VALORACIONES

Tipo	Descripción	Uds.	Valor	Estado
Adquirido	Costo de adquisicion	1	146420.25 €	Bueno

SEGUROS

Compañía Aseguradora: VITALICIO				
Tipo de Riesgo: ADMINISTRACION LOCAL	Tipo del Seguro:	Prima: 4007.51	Fecha de Suscripción: No consta	Fecha de Vencimiento: 1-5-2008
Descripción:				
Observaciones: LA COBERTURA DEL SEGURO ES DE INCENCIOS, ROBO Y ROTURA DE MAQUINARIA				

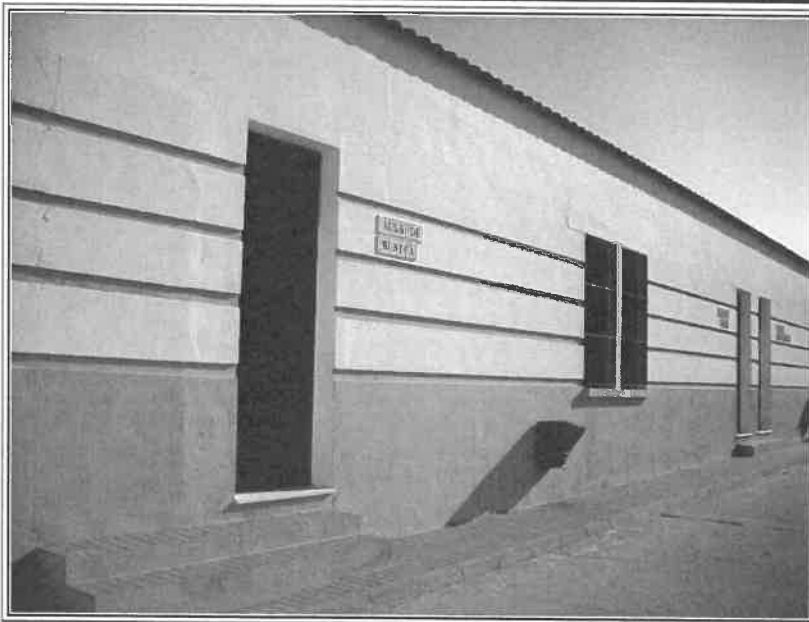
IDENTIFICACIÓNCódigo:
239Denominación:
AULAS CULTURALESFecha de apunte:
14-3-2008**FOTOGRAFÍA**Fecha:
2008-03-28

Observaciones:

DEPENDENCIASNúmero de Dependencias:
3

Valoración total de sus muebles:

DEPENDENCIA Y MUEBLESNombre:
ARTES PLASTICASPlanta:
0

Valor total:

Etiqueta	Denominación del Mueble	Valor
M 270	11 CABALLETES DE MADERA	
M 271	12 SILLAS NEGRAS PLEGABLES	
M 272	7 TABURETES	
M 273	2 MESAS DE MADERA	
M 274	MESA VERDE CON CAJONERA	
M 275	SILLA VERDE CON RUEDAS	
M 276	2 MESAS DE COLEGIO VERDE	
M 277	4 PERCHAS DE PARED	
M 278	2 RADIADORES DE ACEITE DE 9 ELEMENTOS	
M 279	1 PIZARRA	
M 280	2 AMPLIADORES AYOMATS 5 MEOPTA	

IDENTIFICACIÓNCódigo:
239Denominación:
AULAS CULTURALESFecha de apunte:
14-3-2008**DEPENDENCIA Y MUEBLES**Nombre:
AULA DE ENSAYO DE MUSICAPlanta:
0

Valor total:

Etiqueta	Denominación del Mueble	Valor
M 666	2 ESTUFAS ELECTRICAS	
M 667	1 RADIADOR DE ACEITE 11 ELEMENTOS	
M 668	19 SILLAS NARANJAS	
M 669	2 BANCOS REDONDOS	
M 670	PIZARRA VERDE	
M 671	3 PERCHAS DE PARED	
M 673	MESA ESCRITORIO	
M 674	SILLA GIRATORIA VERDE	
M 675	2 ATRILES METALICOS	
M 677	PLATILLOS CON SOPORTE	
M 676	ATRIL NEGRO	
M 678	BOMBO CON SOPORTE	
M 679	BATERIA CON SOPORTE	
M 680	CAJA CON SOPORTE	
M 771	2 BOMBO Y 1 SOPORTE	
M 772	PLATOS Y SOPORTE	
M 773	1 CAJA Y SOPORTE	
M 774	2 TAMBORES REDOBLANTES	
M 775	1 BATERIA COMPLETA Y BANQUETA	
M 776	3 CORREAS DE TAMBOR	
M 777	4 CAJAS SORDAS	
M 778	2 CARRILLANOS SOPRANOS	
M 779	2 CARRILLANOS CONTRALTOS	
M780	METALOFONO	
M781	4 XILOFONOS	
M782	2 TIMBALES MEDIANOS Y SOPORTE	
M783	TIMBAL PEQUEÑO Y SOPORTE	
M784	CAJA	
M785	2 PANDERETAS	
M786	2 PANDEROS	
M787	GÜIXO	
M788	CAJA CHINA	
M789	3 MARACAS	
M790	3 TRIANGULOS	
M791	CASCABEL	
M792	BAQUETA CAJA	
M793	MAZA BOMBO	
M794	6 BAQUETAS CARRILLONES	
M795	7 BAQUETAS XILOFONOS	
M796	3 SAXO ALTOS JUPITER	

M797	3 SAXO ALTOS YAMAHA	
M798	3 SAXO ALTO AMATI	
M799	SAXO TENOR JUPITER	
M800	FLAUTA TRARESERA JUPITER	
M801	FLAUTA TRARESERA MAXLONE	
M802	BOQUILLAS SAXO YAMAHA	
M803	BOQUILLAS SAXO SELMA	
M804	2 BOQUILLAS DE SAXO DE METACRILATO	
M805	4 BOQUILLAS CLARINETES CHINAS	
M806	4 BOQUILLAS DE CLARINETE BUFFET	
M807	2 BOQUILLAS DE CLARINETE VITO II	
M808	9 BOQUILLAS DE CLARINETE VANDOREN	
M809	CLARINETE LARK	
M810	CLARINETE NOBLET	
M811	CLARINETE LEBLANC DE VITO	
M812	CLARINETE LEBLANC DE VITO	
M813	CLARINETE BUFFET B 12	
M814	CLARINETE BUFFET B 12	
M815	CLARINETE BUFFET B 12	
M816	CLARINETE BUFFET 12	
M817	CLARINETE BUFFET B 12	
M818	CLARINETE BUFFET B 12	
M819	CLARINETE BUFFET B12	
M820	CLARINETE J MICHAEL	
M821	CLARINETE J MICHAEL	
M822	CLARINETE AMADEUS	
M823	TUBA AMATI	
M824	FLISCORNO JUPITER	
M825	TROMPETA JUPITER	
M826	TROMPETA JUPITER	
M827	TROMPETA SKYLARK	
M828	TROMPETA STOMBI	
M829	TROMBON J MICHAEL	
M830	TROMBON JUPITER	
M831	8 TROMPAS XINGHAI	
M832	48 TROMPAS MADE IN CHINA	
M833	TROMPA ROCK	
M834	BORBARDINO JUPITER	
M835	BORBARDINO JUPITER	
M836	BORBARDINO J MICHAEL	

IDENTIFICACIÓNCódigo:
239Denominación:
AULAS CULTURALESFecha de apunte:
14-3-2008**DEPENDENCIA Y MUEBLES**Nombre:
AULA DE MUSICAPlanta:
0

Valor total:

Etiqueta	Denominación del Mueble	Valor
M 681	13 MESAS VERDES DE COLEGIO	
M 682	22 SILLAS BLANCAS	
M 683	9 SILLAS NARANJAS	
M 684	3 PERCHAS DE HIERRO DE PARED	
M 685	PIZARRA BLANCA	
M 686	3 ARMARIOS METALICOS GRISES	
M 687	2 ARMARIOS DE HIERRO	
M 688	2 ESTUFAS ELECTRICAS	
M 689	2 RADIADORES DE ACEITE DE 9 ELEMENTOS	
M 690	EQUIPO INFORMATICO	

Y para que así conste y surta efectos expido el presente de orden y con el visto bueno de la Sra. Alcaldesa en San Bartolomé de la Torre a 02 de julio de 2019.

Vº Bº

LA ALCALDESA

Fdo: María Eugenia Limón Bayo